

**camkeeper**

**Первоначальная  
настройка  
IP-адреса**

# camkeeper

Для первоначальной настройки IP-адреса Вам необходимо подсоединиться к веб-интерфейсу Camkeeper. Для этого потребуется компьютер или ноутбук, устройство Camkeeper, crossover кабель (изменены местами зеленая и оранжевые пары). Порядок действий:

- Подключаем адаптер питания (в комплекте) к Camkeeper, без вставленного в него crossover кабеля.
- Ожидаем минимум 2 минуты для загрузки операционной системы Camkeeper.
- Подключаем при помощи crossover кабеля Camkeeper к компьютеру или ноутбуку не выключая питания адаптер питания (в комплекте) у Camkeeper.

Допускается подключение к компьютеру или ноутбуку через коммутатор. Для этого потребуется компьютер или ноутбук, устройство Camkeeper, коммутатор, два сетевых кабеля:

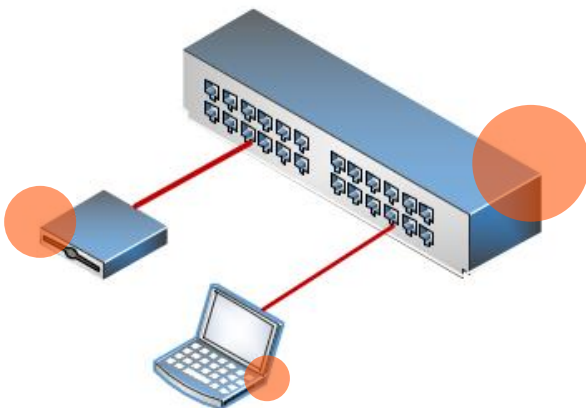

- Подключаем адаптер питания (в комплекте) к Camkeeper, без вставленного в него сетевого кабеля.
- Ожидаем минимум 2 минуты для загрузки операционной системы Camkeeper.
- Подключаем при помощи сетевого кабеля Camkeeper к коммутатору имеющему подключение к компьютеру или ноутбуку не выключая питания адаптер питания (в комплекте) у Camkeeper.

Далее выполняются следующие действия:

1. На компьютере прописываем статический ip-адрес 172.15.0.100:

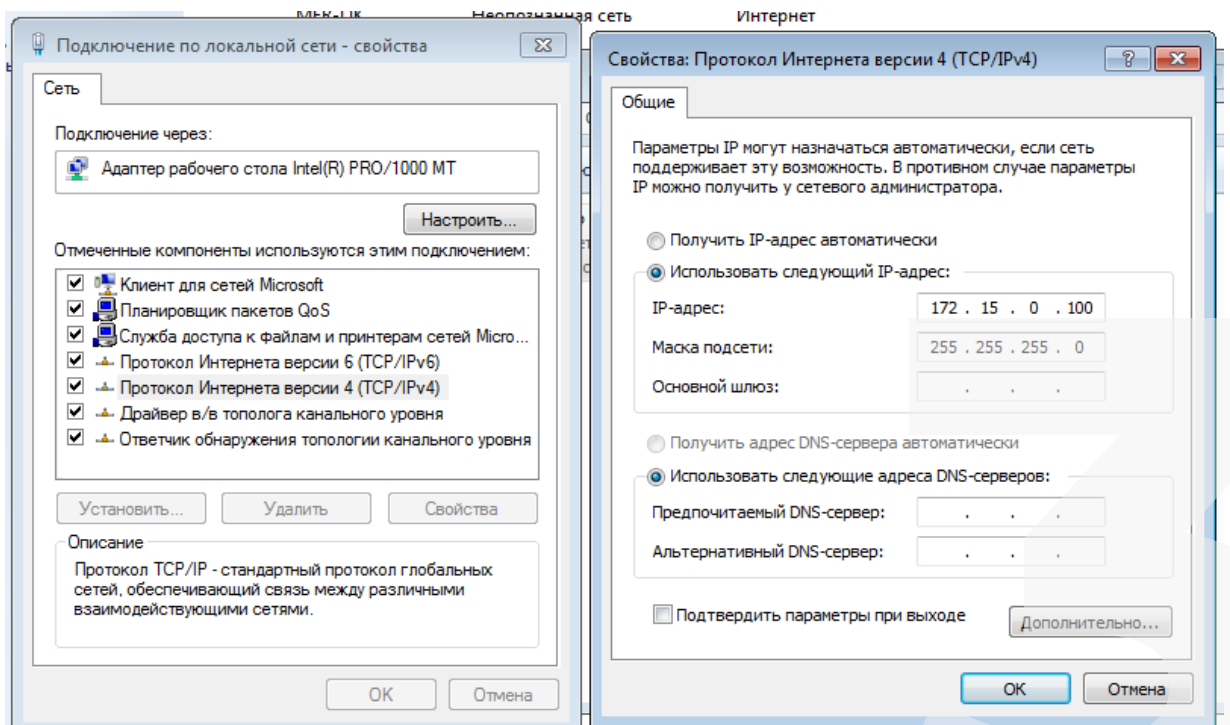
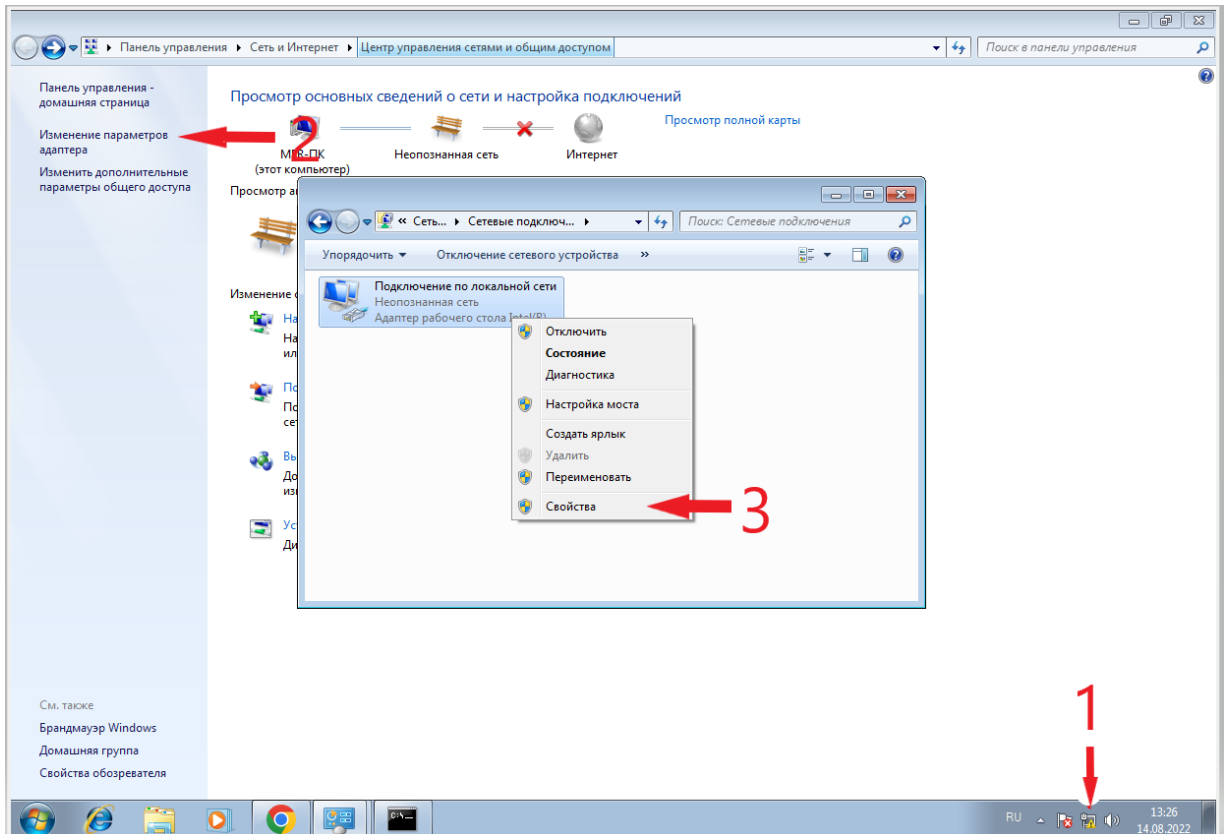

2. Запускаем браузер на компьютере и подключаемся к веб-интерфейсу Camkeeper:

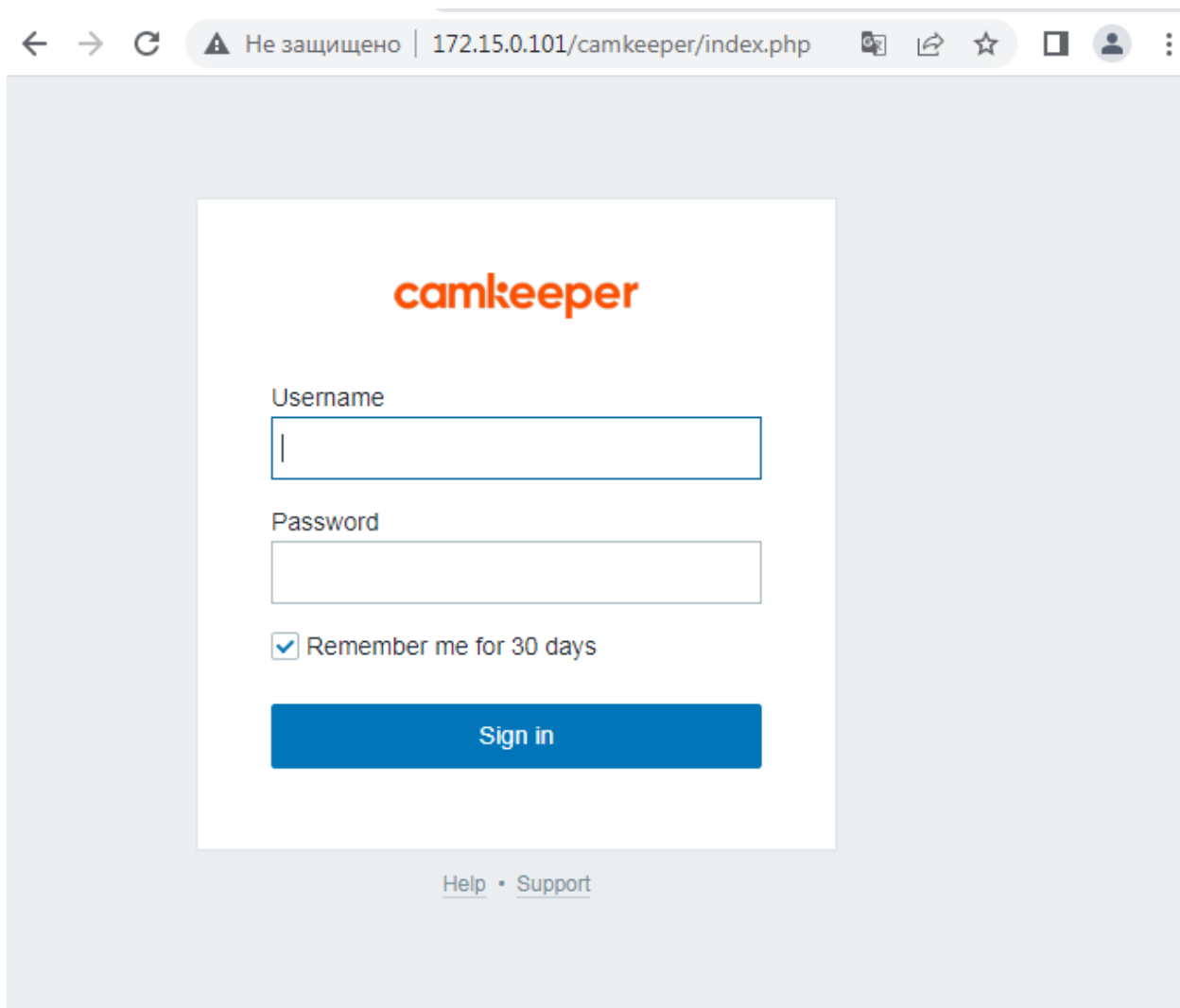

3. Для изменения сетевой настройки заходим в пункт меню Администрирование -> Сеть:

Если необходимо чтобы Camkeeper получал адрес по DHCP, установите переключатель DHCP на «Вкл».

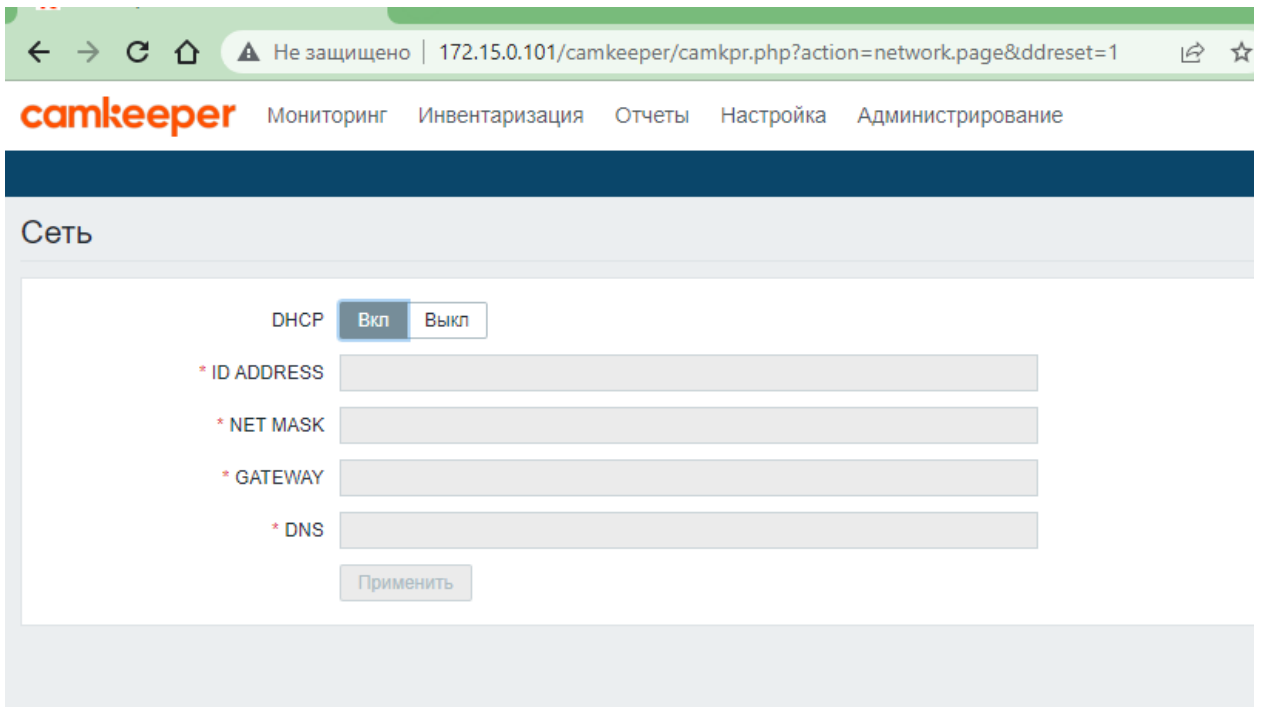

Отключаем на 2 минуты Camkeeper от адаптера питания со вставленным сетевым кабелем ethernet (локальная сеть). После перезагрузки Camkeeper будет пытаться получить адрес автоматически (полученный адрес ищите в сообщениях вашего dhcp сервера).

4. Если необходимо установить ip-адрес вручную (статически), необходимо в окне настройки сети Администрирование -> Сеть поставить выключатель DHCP в позицию «Выкл».

5. IP-адрес указывается в полях настройки:

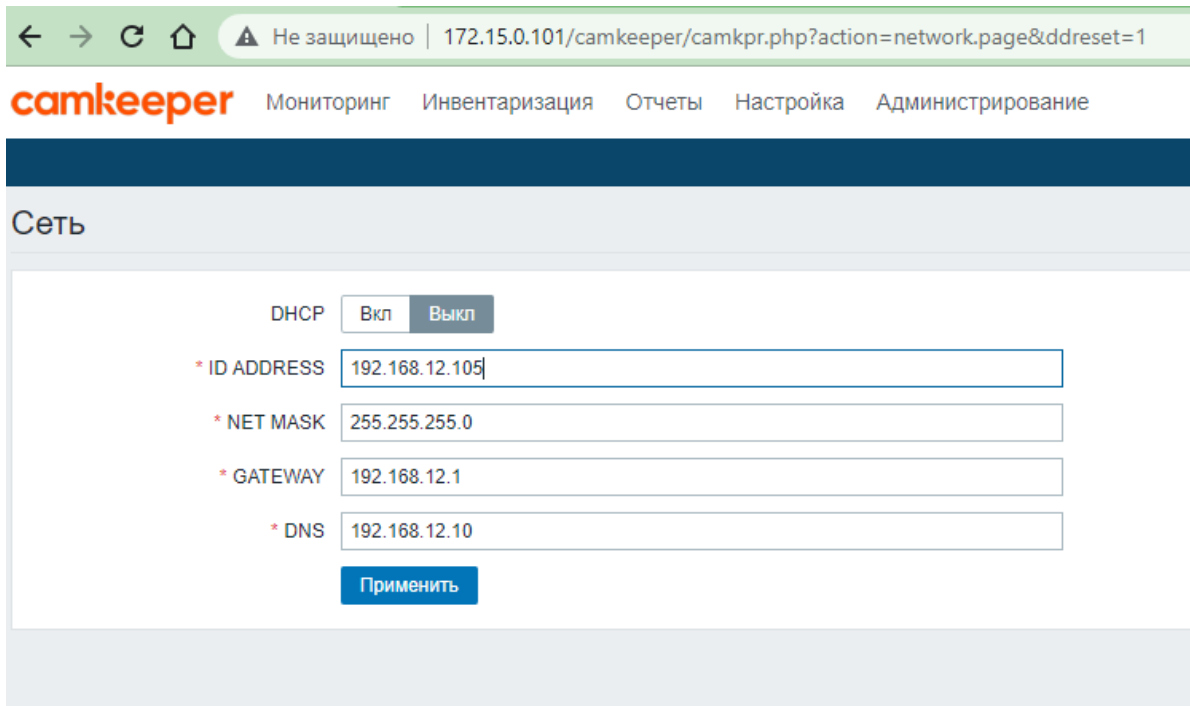

- DHCP:  Вкл  Выкл
- \* ID ADDRESS:
- \* NET MASK:
- \* GATEWAY:
- \* DNS:

At the bottom of the form, there is a blue button labeled "Применить".

После заполнения всех полей, нажмите «Применить».

Отключаем на 2 минуты Camkeeper от адаптера питания со вставленным сетевым кабелем ethernet (локальная сеть). После перезагрузки Camkeeper получит назначенный ему адрес.

Возможные проблемы доступа к устройству:

1. В сети нет DHCP сервера и требуется установить локальный ip-адрес
2. Пользователи забыли адрес

При выполнении указанной инструкции, связь с устройством будет восстановлена.